LUNOV MAGNUS STRIP

MARTI MISTERIJA

VANREDNI BROJ 13

cena 60 din.

VAMPIR U NJUJORKU

MARTI MISTERIJA

VAMPIR U NJUJORKU

FANTASTIČNA PRIČA

TEKST: A. CASTELLI
CRTEŽ: F. BIGNOTTI

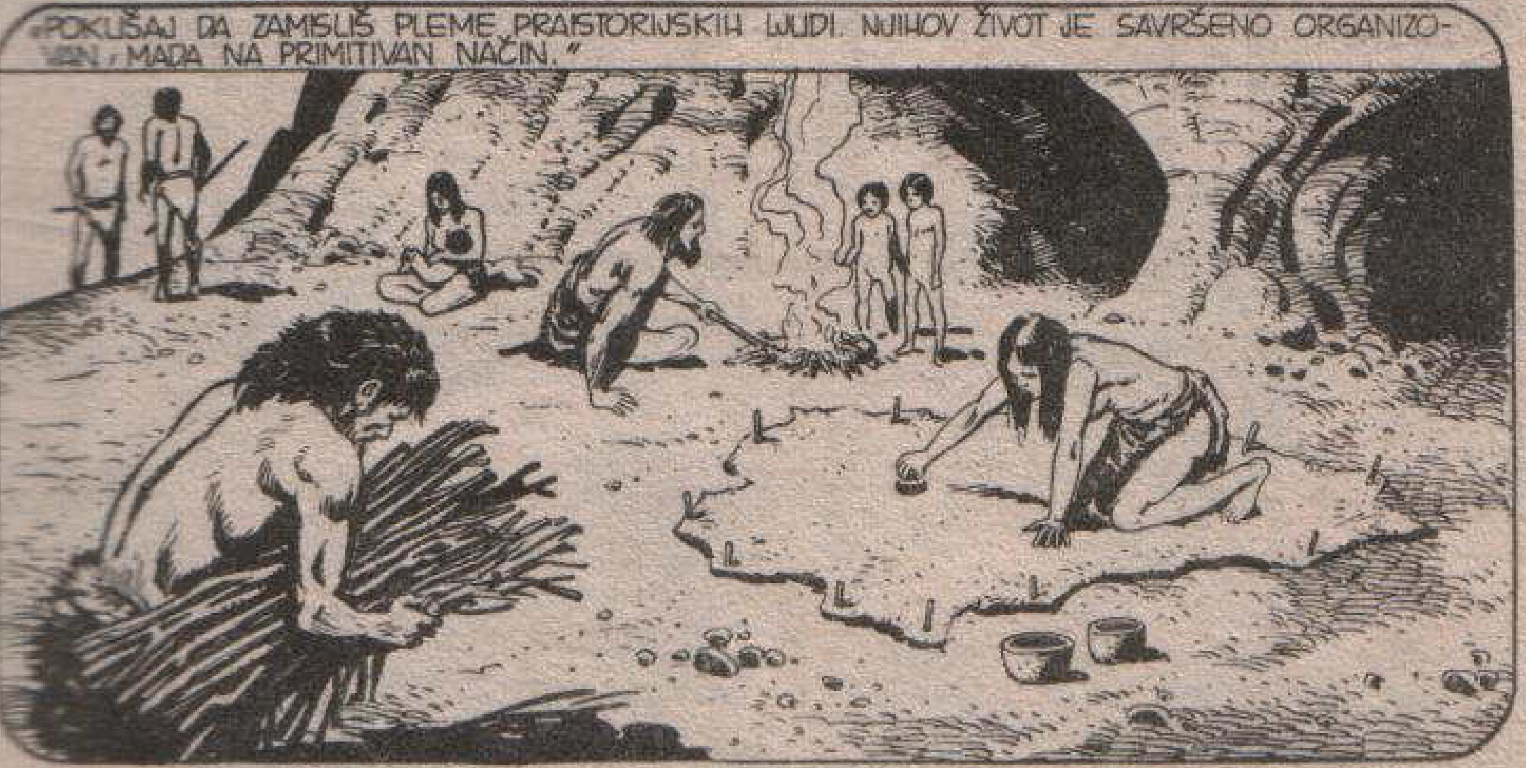

„JEDNOM REČJU, DUŽNOSTI SU TAČNO RASPOREĐENE. A ONDA, IZNENADA...“
„...JEDAN PRIPADNIK PLEMENA NAGLO PROMENI NARAV...“
„...KOŽA MU POBELI, NJEGOVO PONAŠANJE ODUDARA OD UOBIČAJENOG.“
„ON SE USAMLJUJE, IZBEGAVA DRUŠTVO, SUNČEVA SVETLOST GA RAZDRAŽUJE, DUGE ČASOVE PROVODI U MRAČNOJ PEĆINI.“
„POČNIJE LJUDI POČINJU DA NAILAZE NA UBIJENE POJEDINCE. NA VRATU SU IMALI TRAG DUBOKOG UJEDA, KAROTIDA IM JE BILA PRESEČENA I VIDELO SE DA JE ŽRTVA UMRLA USLED ISKRVAVLJENJA.“
„SKRIVEN U PEĆINI, ČOVEK ČUDNOG PONAŠANJA DOBIO JE ŽIVOTINJSKI IZRAZ: OČI ZAKRVAVLJENE, USTA PUNA TRAGOVA KRVI...“

I DRUGI PRIPADNICI PLEMENA TAJANSTVENO SU NAPADANI. NEKI SU ODMAH UMRLI.
„...NEKOLICINA JE, IPAK, PREŽIVELA I POSLE IZVESNOG VREMENA...“
„...I ONI SU POSTALI OKRUTNI KAO DIVLJE ZVERI... NAPADALI SU DRUGOVE, IZBEGAVALI SU DRUŠTVO...“
„POGLAVICA PLEMENA BIO JE UBEĐEN DA SE RADI O UROKU, DA SU OBOLELI ŽRTVE ZLIH ČINI.“
„ZAPOČEO JE LOV NA OPASNE OTPADNIKE. ISTERIVANI SU IZ NJIHOVIH JAZBINA.“

„POTOM SU NEMILOSRDNO POBIJENI KOPLJIMA."
NEKO SE SETIO ČUDNOG PONAŠANJA NJIHOVOG DRUGA KOJI SE SAKRIO U PEĆINU. ON JE BIO KRIV ZA SVE.
NJEGA TREBA UBITI! ISKORENITI ZLO KOJE SE UVUKLO U ZAJEDNICU!
„ORGANIZOVANA JE VELIKA HAJKA."

SKROVIŠTE JE OTKRIVENO.
„KRIVAC KAŽNJEN BEZ MILOSTI."
AAAGGHHH
ZNAŠ LI ŠTA JE BILO S TIM ČOVEKOM, TREVISE? POKUŠAJ DA POGODIŠ.
HM...
NE ZNAŠ? ONDA ĆU TI JA REĆI: BESNILO. MNOGI SIMPTOMI BESNILA SLIČNI SU ONIMA KOJI SU OPISANI U LEGENDAMA O VAMPIRIMA...
...ŽELJA DA GRIZU... ZARAZA... POTREBA DA SE USAME...

OVO TI JE JEDNA OD NAJNOVIJIH PRETPOSTAVKI O POREKLU VAMPIRSKE TRADICIJE. IMA, NARAVNO, I DRUGIH...
...KOJE BI MOGAO DA PROČITAŠ U JEDNOJ OD BROJNIH KNJIGA POSVEĆENIH TOJ TEMI. ALI RECI MI, MOLIM TE...
...ŠTA ZNAČI OVO TVOJE IZNENADNO INTERESOVANJE ZA VAMPIRE? VALJDA NISI SAMO ZBOG TOGA DOŠAO OVAMO?
MA, ŠTA TI PADA NA PAMET, MARTI, PRIJATELJU?
PROLAZIO SAM OVUDA, PA SAM REŠIO DA SKOKNEM DO TEBE I POZDRAVIM TE. A, POŠTO SAM SINOĆ GLEDAO JEDAN FILM O VAMPIRIMA...

...POMISLIO SAM DA BIH MOGAO DA TE ZAMOLIM ZA NEKA OBJAŠNJENJA, JER ZNAM DA SE TI INTERESUJEŠ ZA TE NEOBIČNE STVARI.
HM...
DOBRO JE ŠTO JE TAKO, VEĆ SAM SE POBOJAO DA SU NA VIDIKU NEKI PROBLEMI. U STVARI, U POSLEDNJE VREME TE VIĐAM SAMO KAD IMAŠ NEKE NEPRILIKE.
OTKAKO SI POSTAO „ZVERKA" U POLICIJI, VIŠE ČOVEK NE MOŽE DA DOĐE DO TEBE.
HM, VOLEO BIH DA MOGU DA POBIJEM TVOJE REČI ALI, NA ŽALOST, U PRAVU SI. ČINJENICA JE DA SAM RANIJE MORAO DA REŠAVAM PROBLEME SVOG OKRUGA, A SADA ČITAVOG GRADA.
OVIH DANA JE NASTAO PRAVI HAOS. PRETPOSTAVLJAM DA SI ČITAO O TOME U NOVINAMA.
HM... JESAM. MISLIŠ NA ONO UBISTVO BODEŽOM?
DA... ZA NEPUNA DVA MESECA, TAJ ZLIKOVAC JE UBIO ČETIRI ŽRTVE.

ON NAPADA NOĆU... NASRĆE NA USAMLJENE PROLAZNIKE I UBIJA IH BODEŽOM.
ZATIM, NESTAJE NE OSTAVIVŠI NI NAJMANJI TRAG. NORMALNO, TO JE DOPRINELO STVARANJU PSIHOZE.
LJUDI SE PLAŠE DA IZAĐU A, ŠTO JE MANJE LJUDI NAPOLJU, PRESTUPNICI SLOBODNIJE DELAJU.
REZULTAT SU KRAĐE I PROVALE, ČIJI BROJ SE IZUZETNO POVEĆAO... U TOME PRILIČNOG UDELA IMA I ŠTAMPA.
NE ZAVIDIM TI, TREVISE, ZAISTA!
NA ŽALOST, NAŠ GRAD JE ČESTO POPRIŠTE PODUHVATA SLIČNIH MANIJAKA. SETI SE SAMO „SAMOVOG SINA" PRE NEKOLIKO GODINA!

PA „UBICE IZ METROA"... KAO I OSTALIH ZLOČINACA KOJI SU SE POJAVLJIVALI S VREMENA NA VREME?
DA, TE KRIMINALCE JE NAJTEŽE RASKRINKATI... I NEŠTO ĆU TI REĆI, JADNI MOJ TREVISE!
MOTIVACIJA NJIHOVIH ZLOČINA VIŠE SPADA U DOMEN LUDILA, NEGO RAZUMA.
A, ZA VAS POLICAJCE IZ NJUJORK-SITIJA NE BI TREBALO DA PREDSTAVLJA PROBLEM REKONSTRUKCIJA ONOGA ŠTO SE ODIGRAVA U MOZGU JEDNOG PSIHOPATE ILI SHIZOFRENIČARA!
TAKO JE, PRIJATELJU. REZULTAT SVEGA TI JE DA I MI U POLICIJI POSTAJEMO ŠAŠAVI!
NO, BOLJE DA PROMENIMO TEMU. KAKO JE LEPA DIJANA? A JAVA?
HM, DOBRO, HVALA.

OBOJE SU U SAMOUSLUZI. S OBZIROM DA SE U OVO GODIŠNJE DOBA BRZO SMRKAVA...
...VIŠE VOLIM DA JAVA PRATI DIJANU. OPREZNOST NIKADA NIJE NAODMET, ZAR NE?
DA...BOLJE JE BITI OPREZAN.
ONDA, DO VIĐENJA, STARI MOJ. I OPROSTI MI ŠTO SAM TE ZAMARAO SVOJIM JADANJEM.
NE IZVINJAVAJ SE.
POZDRAVI MI DRAŽESNU DIJANU I JAVU.
SVE NAJBOLJE.

RCHHH!
OH!?
GLE, KOGA TO VIDIM! TREVIS „KOMPLIKATOR", KAKO VAS OBIČNO ZOVEMO U OVOJ KUĆI.
MOŽDA STE I U PRAVU, DIJANA U SVAKOM SLUČAJU. NE BRINITE, VEĆ ODLAZIM.
HA! HA! KAKO STE VEČERAS PREOSETLJIVI. KAŽITE, TREVISE... JESTE LI UHVATILI VAŠEG VAMPIRA?
!
VAMPIRA? ZAŠTO STE REKLI VAMPIRA?

OH, PA MOŽDA JE TREBALO DA KAŽEM : DŽEKA TRBOSEKA ! ALI, NE VIDIM ZAŠTO VAS TO VREĐA.
VAMPIR, TRBOSEK ... OBOJICA SU UBICE. ČINJENICA JE DA SAM U SAMOPOSLUZI SRELA JEDNOG TIPA KOJI ME JE PODSETIO NA VAMPIRA I ONDA...
PODSETIO VAS JE NA VAMPIRA?... ŠTA TO ZNAČI?...
AKO I DALJE BUDETE OVAKO REAGOVALI NA SVAKU MOJU REČ, TREVISE, MOGU JA I DA PRESTANEM DA GOVORIM. IONAKO SE RADI O GLUPOSTI.
JA... OPROSTITE, MALO SAM NAPET. SLUŠAM... SLUŠAM VAS S VELIKIM INTERESOVANJEM.
ALI SVE SU TO BESMISLICE, REKLA SAM VAM. SRELA SAM NEKOG ČOVEKA KOJI MI JE LIČIO NA VAMPIRA.

BIO JE NORMALNO OBUČEN, ČAK BIH MOGLA REĆI DA JE ELEGANTAN. SAMO, UČINILO MI SE DA JE MALO BLED.
KAD VAM JOŠ BUDEM REKLA DA JE BULJIO U POLICU NA KOJOJ JE MESO NEKAKO NENORMALNO POHLEPNO, RAZUMEĆETE MOJU ASOCIJACIJU.
UGLEDAVŠI GA, ŠAPNULA SAM JAVI: „GLE, GROF DRAKULA". JAVA GA JE VIDEO, PA JE POČEO DA ZAVIJA.
POSLE TOGA, TAJ TIP JE OTIŠAO SVOJIM PUTEM, A MI SVOJIM. TO VAM JE KRAJ.
JAVA JE POČEO DA ZAVIJA...
ZAŠTO SI TO URADIO, JAVA? MOŽEŠ LI DA MI OBJASNIŠ?

RGHH! MGHHH!
KAŽE DA MU SE TAJ TIP NIKAKO NIJE SVIDEO. A SAD...
RECI MI, TREVISE, ŠTA SE IZA SVEGA OVOGA KRIJE. JOŠ TE NIKAD NISAM VIDEO OVAKO UZNEMIRENOG.
NIŠTA! NIŠTA SE NE KRIJE... REKAO SAM TI! ZAR NE ČITAŠ NOVINE?
NA SVU SREĆU, NE GOVORE O VAMPIRIMA VEĆ PIŠU DA SE GRADOM KREĆE UBICA... SVAKI PUT KAD MI NEKO OPIŠE NEČIJE SUMNJIVO DRŽANJE, U MOJOJ GLAVI SE UPALI SIGNALNA LAMPICA.
SLUŠAJ, MARTI, BIĆE BOLJE DA ŠTO PRE ODEM, JER ĆEMO VEĆ POČETI DA SE SVAĐAMO... ALI, HTEO BIH SAMO JOŠ NEŠTO DA VAS PITAM.

U KOJOJ STE TO SAMOPOSLUZI BILI, DIJANA?
?
TU U BLIZINI, PORED UNIVERZITETSKOG TRGA. ALI...
NIKAKVO "ALI"! JA IMAM SVOJE RAZLOGE ZAŠTO PITAM! DO VIĐENJA!
TRAS!
STO MU MUKA!
AKO NE UHVATI TOG MANIJAKA, ZAVRŠIĆE U DUŠEVNOJ BOLNICI.

PONTIAC
NY572
KLIK
OVDE INSPEKTOR TREVIS!
POŠALJITE DVE PATROLE NA ADRESU KOJU ĆU VAM DATI: MORAĆE DA SE PRIBLIŽE BEZ SIRENA.
PONTIAC
NY572

IMA LI NEKIH VESTI O UBICI, INSPEKTORE?
POSTOJI SAMO SUMNJA, ALI OPREZNOST NIKAD NIJE NAODMET.
JA IDEM DA POPRIČAM SA OSOBLJEM. TAMO ĆEMO SE VIDETI.
VRROOOM
PROKLETSTVO! MALO JE NEDOSTAJALO DA MU KAŽEM. ALI, PONESTALO MI JE HRABROSTI.
KAD BI SE TA VEST PROČULA, NI SAM NE ZNAM ŠTA BI SE DESILO.

ZA TO VREME...
IZVRSNO! POVREMENO MI PRIJA DA VEČERAM KOD KUĆE.
NAROČITO AKO JE JELO SPREMILA **ODLIČNA KUVARICA**... KOJI ĆEMO FILM VEČERAS GLEDATI.
HMMM... TOLIKO SAM DUGO BIO ODSUTAN DA NEMAM POJMA ŠTA SE ODIGRAVA U MENHETNU... DAJ MI „DEJLI NJUS" DA POGLEDAM!
HMM...
DAILY NEWS
JA NE BIH VOLEO DA GLEDAM „TUTSI"...
...ALI, ČUDNO...
ŠTA JE ČUDNO?

NE VIDIM DA SE IGDE PRIKAZUJE NEKI FILM O VAMPIRIMA, A TREVIS MI JE REKAO DA JE SINOĆ GLEDAO TAKAV FILM.
DAILY NEWS
PA ŠTA ONDA? MOŽDA GA JE GLEDAO NA TELEVIZIJI, ILI U NEKOM BIOSKOPU U KOME SU DANAS PROMENILI PROGRAM.
NE. DANAS JE SUBOTA, A TI ZNAŠ DA SUBOTOM NIJEDAN BIOSKOP NE MENJA PROGRAM.
HM... A ŠTO SE TELEVIZIJE TIČE, ODLIČNO SE SEĆAM JUČERAŠNJIH PROGRAMA.
NIJE BILO FILMOVA O VAMPIRIMA! TREVIS, DAKLE, NIJE GOVORIO ISTINU.
JA NIŠTA NE SHVATAM! ŠTA JE VAMA SVIMA! I, ZAŠTO SE TI TOLIKO UZBUĐUJEŠ?

IZGLEDA DA TI I TVOJ PRIJATELJ POLICAJAC MERITE SVAKU REČ KOJA VAM SE KAŽE. AKO GA NIJE VIDEO U BIOSKOPU ILI NA TELEVIZIJI, MORA DA GA JE GLEDAO PREKO VIDEORIKORDERA...
...ILI JE PROČITAO NEKU KNJIGU ILI STRIP...
DOBRO, DIJANA... DOBRO...
HEJ... ČEKAJ...
...KAD SAM REKLA DA MI JE ONAJ LIČIO NA VAMPIRA, TREVIS JE ČUDNO REAGOVAO...
ZA ČASAK SAM POMISLILA DA...
ALI NE, NIJE MOGUĆE. TO SU OBIČNE GLUPOSTI!

NA UNIVERZITETSKOM TRGU...
MARKET
POLICE
JA SAM INSPEKTOR TREVIS. POTREBNE SU MI NEKE INFORMACIJE.
ŠTA SE DESILO?
NIŠTA ŠTO BI TREBALO DA VAS BRINE. DA LI STE SE OVDE NALAZILI PRE OTPRILIKE DVA SATA?
JESAM. DANAS JE SUBOTA I JA RADIM U POSLEDNJOJ SMENI.
DOBRO. DA LI STE PRIMETILI JEDNU OSOBU... HM... **MALO NEOBIČNU?**
WAY OUT
BUTCHER'S SHOP
OH, INSPEKTORE, OTKUD ZNATE?

KAD SAMO POMISLIM DA SAM HTELA DA OBAVESTIM POLICIJU! UPLAŠILA SAM SE DA JE TO UBICA SA BODEŽOM.
MARKET
MARKET
ALI KOLEGINICA MI JE REKLA DA JE TO NAŠ STALNI KUPAC, PA SAM ODUSTALA.
KAŽETE STALNI KUPAC? DA LI BISTE MOGLI DA MI GA OPIŠETE?
AKO JE TO ON, A ČESTO OVAMO NAVRAĆA, MOGLI BISMO MU POSTAVITI ZAMKU.
OH, SVAKAKO!
TO JE LJUDINA KOJI VIŠE LIČI NA MAJMUNA, NEGO NA ČOVEKA. UMESTO DA GOVORI, ON GROKĆE. OVOGA PUTA JE ČAK POČEO DA ZAVIJA.
S NJIM JE BILA JEDNA PLAVA DEVOJKA. PRAVO DA VAM KAŽEM, NIJE IZGLEDALA UPLAŠENA, ALI JA...
?

AH! PA TO SU BILI DIJANA I JAVA.
HM...
RECITE, INSPEKTORE...
OSIM TOG KRUPNOG I VISOKOG TIPA, NISTE PRIMETILI NIKOG DRUGOG? NA PRIMER NEKOG JAKO BLEDOG ČOVEKA KOJI JE DUGO GLEDAO POLICU S MESOM?
HM... NE ZNAM... NISAM OBRAĆALA PAŽNJU.
ALI, MOŽETE SE OBRATITI ŠEFU ODELJENJA. ONA SVE POZNAJE I ONA MI JE REKLA...
WA
...DA JE TAJ ŠTO LIČI NA MAJMUNA VAŠA STALNA MUŠTERIJA. MOŽETE LI JE POZVATI?
NARAVNO.

GOSPOĐO MORISON! DOĐITE ZA ČASAK! TU JE JEDAN INSPEKTOR IZ POLICIJE, KOJI BI ŽELEO DA S VAMA RAZGOVARA!
OH! A OVO JE TREBALO DA BUDE DISKRETNA ISTRAGA.
KAŽETE BLED, ČETRDESETIH GODINA, ELEGANTNO OBUČEN? DA, VIDELA SAM GA.
ZAŠTO PITATE? ŠTA JE URADIO? NADAM SE NIŠTA LOŠE.
HM... NIJE, NARAVNO, NE BRINITE.
AH, TO SAM I MISLILA JER, ZNATE, JA SE RETKO KAD PREVARIM U NAŠIM KUPCIMA.
ON REDOVNO DOLAZI OVAMO?
NE. OVO JE DRUGI PUT DA GA VIDIM, ALI SAM GA ZAPAZILA ZATO ŠTO NEVEROVATNO LIČI NA MOG ZETA DAVIDA KOJI JE, MEĐU NAMA REČENO, LUPEŽ I LENŠTINA.
OŽENIO JE MOJU KĆERKU SAMO ZBOG NAŠIH NOVACA I, U POVERENJU, ZATO ŠTO JE LEPA DEVOJKA...

MORA DA LIČI NA VAS. ZNATE LI JOŠ NEKU POJEDINOST? GDE STANUJE, ŠTA RADI...
GDE STANUJE, NE BIH VAM MOGLA REĆI. DA STANUJE NEGDE U BLIZINI, MISLIM DA BIH GA ČEŠĆE VIĐALA... ALI ZNAM ČIME SE BAVI...
PROŠLI PUT JE UZEO BIFTEK. ODABRAO JE NAJVEĆI I NAJSOČNIJI KOJI SE NALAZIO NA TEZGI. ONDA SAM MU REKLA - ZNATE PONEKAD VOLIM DA POPRIČAM SA KUPCEM...
...REKLA SAM MU: „TREBALO BI DA GA POJEDETE PRESNOG. BLEDI STE KAO SAMRTNIK."
ON SE NASMEŠIO, PA MI JE ODGOVORIO: „TO JE, MOŽDA, ZATO ŠTO SAM MALO NA SUNCU...", „A ZAŠTO?" UPITALA SAM GA „ČIME SE BAVITE?" NA TO ĆE ON: „PISAC SAM. RADIM NOĆU DA BIH BIO MIRNIJI."
MALO ČUDAN ŽIVOT, ZAR NE?

UPRKOS TOME, POMISLILA SAM: „OVAJ MORA DA JE PRAVI UMETNIK I NIMALO NE LIČI NA ONOG LUPEŽA, MOG ZETA DAVIDA, ČAK I UPRKOS FIZIČKOJ SLIČNOSTI."
BU
WA
MNOGO VAM HVALA, GOSPOĐO MORISON. SAD ĆU VAS NEŠTO LEPO ZAMOLITI...
SAMO IZVOLITE, INSPEKTORE! JA UVEK SARAĐUJEM SA ZAKONOM. NISAM KAO DANAŠNJA OMLADINA KOJA POLICAJCE NAZIVA NAJGORIM IMENIMA... PA I DUSTABANLIJAMA... NE RAZUMEM ZAŠTO BAŠ DUSTABANLIJAMA...
MARKET
DA. KO ZNA ZAŠTO.
ČUDNO DA ME NIJE PITALA ZAŠTO NAS ZOVU I ŠMOKLJANIMA.
AKO PONOVO SRETNETE TOG ČOVEKA, TELEFONIRAJTE MI, ALI NJEMU NEMOJTE NIŠTA REĆI.
WAY OUT
U STVARI, TAJ TIP JE TAJNI AGENT I TREBALO BI DA MU SAOPŠTIMO NEŠTO ŠTO JE OD VITALNOG ZNAČAJA!
OH!

ĆUTAĆU KAO RIBA. AKO ŽELITE DA SAZNATE NEŠTO I O ONOM ŠTO LIČI NA MAJMUNA, STOJIM VAM NA RASPOLAGANJU.
DRUGI PUT! JA ĆU VRLO RADO DA VAS SASLUŠAM, ALI NE SADA. DOVIĐENJA.
STORE 1
WAY OUT
DANJU SPAVA, NOĆU RADI... I JEDE VELIKE, IZUZETNO SOČNE BIFTEKE.
OVAKVE PODUDARNOSTI BI, VEROVATNO, SVAKOM ZVUČALE BESMISLENE...
NO ENTRY
EXIT
...ALI POSLE ONOGA ŠTO SAM VIDEO, NE MOGU PORICATI...

U ISTOM TRENUTKU...
VROOOMMMMM...
SKRIP
DOBRO VEČE, MISTER KAPLANE.
DOBRO VEČE, DŽORDŽ.

IMAM PISMO ZA VAS. NADAM SE DA SU VESTI DOBRE.
HVALA, DŽORDŽ.
STRIIP
ČEK STIVENA KVINA. DOBRO...
KLIK

I OVO VEČERAS JE PROŠLO.
ALI, NE VERUJEM DA ĆU IZDRŽATI DUŽE OD DVA DANA.
OVAKO NEŠTO JE DOBRO ZA NORMALNE PERIODE. MEĐUTIM, ZA VREME KRIZA...
...TO JE VIŠE NEGO NEDOVOLJNO. PRE BIH REKAO DA JE ZANEMARLJIVO.

OSIM TOGA, NE BI BILO NI PRVI NI POSLEDNJI PUT...
...MOJI KOMPLEKSI KRIVICE NESTALI SU JOŠ PRE MNOGO GODINA...
SUTRA MORAM KUPITI DETERDŽENT, OVAJ JE PRI KRAJU...
A SAD, NA POSAO! SLEDEĆE NEDELJE TREBA DA PREDAM JEDNO POGLAVLJE A KAD NASTUPI KRIZA SIGURNO NEĆU BITI U STANJU DA PIŠEM.
VMS-13

SLEDEĆEG DANA...
?
DAVIDE! HEJ, DAVIDE!
JEDAN NOVINAR ŽELI DA GOVORI S TOBOM. MOŽEŠ LI SIĆI?
DANGER HARD CAP WORKERS
NOVINAR? ŠTA ĆU MU JA?...
RRRNG

DOBAR DAN. VI STE DAVID?
JA SAM. ŠTA ŽELITE?
ZOVEM SE TREVIS: NOVINAR SAM U „DEJLI POSTU". UPRAVO PRIPREMAMO SERIJU NAPISA O OPASNIM ZANATIMA.
HTELI BISMO DA VAS INTERVJUIŠEMO, DA ČUJEMO VAŠE UTISKE. ZAŠTO STE SE OPREDELILI ZA TAJ POSAO...
KAKO STE IZABRALI BAŠ MENE? IMA IH TOLIKO NA GRADILIŠTU.
HM...
A ZAŠTO NE VAS? HAJDE, HRABRO. ISPRIČAJTE MI ŠTA VAS JE PRIVUKLO GRAĐEVINARSTVU!
EVO...
HOĆETE LI MI POVEROVATI KAD VAM BUDEM REKAO DA SE NJIME BAVIM ZATO ŠTO MI JE POTREBAN MIR?

REĆI ĆETE: „MIR NA SKELAMA?“... ODGOVORIĆU VAM: NARAVNO JER NE POZNAJETE MOJU ŽENU I TAŠTU...
GORE SE SIGURNO NEĆE POPETI. TAKO SAM BAREM TOKOM DANA MIRAN.
KAD SAM JE OŽENIO, MOJA SUPRUGA JE BILA LEPA DEVOJKA. VEĆ PRI KRAJU MEDENOG MESECA, PRESTALA JE DA SE ŠMINKA I PRISTOJNO OBLAČI. NIJE VIŠE IZIGRAVALA LEPO VASPITANO STVORENJE.
NJENA MAJKA JE NAJPROŽDRLJIVIJE STVORENJE NA SVETU. ONA TVRDI DA SAM JA PROMAŠENI TIP, ZATO ŠTO NISAM LEKAR ILI PISAC. A ŠTO VOLI DA PRIČA, PRIČA...
NADAM SE DA SHVATATE ZAŠTO SAM ODABRAO OVAJ POSAO.
HA! HA! RAZUMEM...
A SAD JEDNU LEPU FOTOGRAFIJU SA ŠLEMOM.

FLAŠ!
I BEZ ŠLEMA...
FLAŠ
HVALA, DAVIDE, MNOGO SREĆE!
HM.. JAVITE MI KAD BUDE IZAŠAO INTERVJU.
POTRUDIĆU SE DA BUDEM NEGDE, ŠTO JE MOGUĆE DALJE OD GRADA!
HA! HA!
NE BRINITE, DAVIDE, OBAVESTIĆU VAS!

TREBALO JE DA BUDEM GLUMAC, A NE POLICAJAC! SAD ODNESI FILM U CENTRALU I NEKA GA RAZVIJU.
DO VEČERAS HOĆU DA DOBIJEM DESETAK FOTOGRAFIJA. POTREBAN MI JE I NAJBOLJI CRTAČ U POLICIJI.
DOBRO, RAZUMEM...
INSPEKTORE, HOĆU LI ISPASTI ISUVIŠE RADOZNAO AKO VAS BUDEM UPITAO ZAŠTO STE FOTOGRAFISALI ONOG ČOVEKA?
HOĆEŠ! MNOGO SI ZNATIŽELJAN I, AKO MI BUDEŠ POSTAVLJAO JOŠ NEKA PITANJA, VRATIĆU TE DA PATROLIRAŠ U BRONKS.
A SAD SE GUBI! NEMAMO VREMENA ZA BACANJE.
DOBRO, NE LJUTITE SE.
NY 3673
VEĆ NAS JE PETORICA KOJI ZNAMO ZA OVO. MOŽDA JE I TO SUVIŠE.

HARLEM. U METROPOLI KAO ŠTO JE MENHETN POSTOJI I ČETVRT ZABRANJENA PRISTOJNIM GRAĐANIMA.
OLIVER
Snakie club
SELF SERVICE
BAR
DANCING
TAJ DEO, PREPUN PRLJAVŠTINE I BEDE, U KOME BORAVE LJUDI ČIJA JE JEDINA BRIGA DA PREŽIVE, NE BIRAJUĆI PRI TOME NAČINE...
...VEOMA JE OPASAN. U NJEGA NIJE PREPORUČLJIVO UĆI SAM NI PO DANU NI PO NOĆI. UOSTALOM, TAKO PIŠE I U TURISTIČKIM VODIČIMA.
HEJ! PTIČICE!...

ŠTA TI OVDE TRAŽIŠ? HA? ZAŠTO SI SAMA?
MOŽDA ŽELI DA UPOZNA PRAVE MUŠKARCE...
DA... PRAVE MUŠKARCE... HA! HA!
RUKE K SEBI, MAJMUNE! I OSTAVI ME NA MIRU!
NA MIRU?! JESI LI ČUO GOSPOĐICU?! ZABORAVILA JE DA SE NE NALAZI U „FIFTIZ"*
*ELEGANTNE ULICE U CENTRU GRADA KOJE NOSE BROJEVE OD 50 DO 60.
OVDE SE RADI ONO ŠTO MI KAŽEMO I SAMO TO... JASNO?
SAVRŠENO JASNO!
TUMP

A SAD MI SE GUBITE S PUTA. JASNO?
BAR
DALE KING
PROKLETA NALICKANA USPIJULJA!
SAD ĆU TE JA NAUČITI KAKO SE POSTUPA SA NAMA!
JADNA BUDALO!
TRAS!

PREVRŠILA SI MERU! SAD ĆU TI...
UH... NIJE TREBALO DA OSTAVIM AUTOMOBIL TAKO DALEKO.
NE VREDI TI DA BEŽIŠ! MI ĆEMO TE STIĆI I PLATIĆEŠ NAM SKUPO ZA OVO!
HERALD
PRIBLIŽAVAJU MI SE! OVOGA PUTA SE STVARNO PLAŠIM DA...
STOJ!

PUSTITE JE. JA ZA NJU ODGOVARAM...
TI SE NE MEŠAJ, SKIPE! TA ŽENA NAS JE...
KLIK!
REKAO SAM VAM DA JE OSTAVITE NA MIRU. TO JE DIJANA LOMBARD, SOCIJALNA RADNICA.
SOCIJALNA RADNICA? PIH! ZNAM JA TAKVE... DOLAZE OVDE DA NAM PODELE BOMBONE KAKO BI OLAKŠALE SVOJU SAVEST.
TAXI
ONA NIJE TAKVA. DRUKČIJA JE. A SAD SE SMIRITE.
HM...

DOBRO, DOBRO, SKIPE, OVDE TI KOMANDUJEŠ.
OLD
NE ZNAM KAKO DA TI ZAHVALIM, SKIPE. DA NIJE BILO TEBE, PLAŠIM SE DA...
TO MI JE DUŽNOST. ALI VEĆ SAM TI REKAO DA BUDEŠ OPREZNIJA.
HARLEM TI JE **POSEBAN GRAD** U KOME **„VESP"*** NISU RADO VIĐENI. JA TO ISTO OSEĆAM. TI SI IZUZETAK, ALI ZAPAMTI **IZUZETAK.**
* GRAĐANI.
44
ZNAM, SKIPE, ALI RADILO SE O JEDNOM HITNOM SLUČAJU I...
NEMOJMO VIŠE O TOME. OSTALA SI MI DUŽNIK. JEDNOGA DANA VRATIĆEŠ MI USLUGU ZA USLUGU.
INOLD'S BAR

UH! JOŠ SVA DRHTIM.
MOGLA SAM DA NASTRADAM.
VROM
U OVO GODIŠNJE DOBA UŽASNO SE RANO SMRKAVA. SKIP JE U PRAVU. BILA SAM NEOPREZNA!
DANAS MI JE, OČIGLEDNO, LOŠ DAN... NOĆAS SAM RĐAVO SPAVALA.
ČITAVU NOĆ SAM SANJALA ONOG TIPA IZ SAMOPOSLUGE... MORA DA JE TO POSLEDICA TREVISOVOG UTICAJA.
SVRATIĆU DO MARTINA. MOŽDA ĆE MI ON POPRAVITI RASPOLOŽENJE.
45

PAZI, PAZI...
OVO JE CAJKANOV AUTO. STVAR POSTAJE SVE ZANIMLJIVIJA.
IAKO NEMAM JAVIN „NOS", OSEĆAM DA SU NEPRILIKE NA VIDIKU.
TRA
DIJANA! SAMO KAD SI STIGLA! POČEO SAM VEĆ DA BRINEM!
46

NE DOPADA MI SE DA PO MRAKU ŠETAŠ NEKIM NJUJORKŠKIM KVARTOVIMA...
...VIŠE VOLIM DA TE JAVA PRATI JER, SVE DOK SE ULICAMA SLOBODNO KREĆE UBICA PROTIV KOGA POLICIJA NE MOŽE NIŠTA...
?
PRESTANI, TREVISE! AKO SI RASPOLOŽEN ZA SVAĐU, IZABRAO SI POGREŠNO MESTO.
DOBRO, DOBRO, STARI MOJ... KAO ŠTO SAM TI VEĆ REKAO...
...TRAGAMO U SVIM PRAVCIMA. ZATO SAM ŽELEO DA RAZGOVARAM SA DIJANOM.
POGLEDAJTE OVE FOTOGRAFIJE. PODSEĆAJU LI VAS ONE NA NEKOG?
OH, PA TO JE...
47

NE, NIJE... NIJE ON... ALI MNOGO LIČI NA NJEGA...
...LIČI NA ONOG ČUDNOG TIPA IZ SAMOPOSLUGE.
VRLO DOBRO. PREDSTAVLJAM VAM MOG KOLEGU TRASIJA, NAJBOLJEG CRTAČA U POLICIJI.
...OBJASNIĆETE MU RAZLIKU IZMEĐU ČOVEKA KOJEG STE VIDELI I OVOG NA FOTOGRAFIJI I ON ĆE UNOSITI IZMENE SVE DOK NE DOBIJEMO PORTRET KUPCA IZ SAMOPOSLUGE.
ALI...
„ALI, ALI"... SUMNJE PREPUSTITE NAMA POLICAJCIMA, DIJANA.
JEDAN TAKAV ČOVEK JE VIĐEN NA MESTU ZLOČINA. AKO GA I DRUGI PREPOZNAJU, IMAĆEMO BAREM JEDAN TRAG.

HM... ČEKAJTE DA RAZMISLIM...
PORED TOGA ŠTO JE U LICU BIO BLEĐI, I OBRAZI SU MU BILI VIŠE UPALI.
NE... TO JE MALO SUVIŠE...
ETO, TAKO JE DOBRO.
A ZALISCI?
VIŠE ILI MANJE ISTI. ČINI MI SE DA JE IMAO RAZDELJAK... AH, ZABORAVILA SAM: DUBOKE PODOČNJAKE!
DA... REKLA BIH DA SMO USPELI... USNE NEŠTO MALO TANJE.

JOŠ MALO... ODLIČNO!
SEĆATE LI SE MOŽDA ODELA?
AKO MISLITE DA JE NA SEBI IMAO CRVENI OGRTAČ, GRDNO SE VARATE. IMAO JE KRZNENU JAKNU, PO SVEMU SUDEĆI DOSTA SKUPU.
DRUGO NE BIH ZNALA DA VAM KAŽEM. NISAM GA POSMATRALA ČITAVO VEČE.
IPAK, MOGU VAM REĆI DA JE ROBOT-PORTRET SAVRŠENO USPEO. AKO GA PRIKAŽETE JOŠ MALO BLEĐEG, TO JE ON!
DOBRO. ODSTRANI POZADINU PA DAJ DA NAPRAVE FOTOMONTAŽU SA KRZNENOM JAKNOM I UMNOŽI U HILJADU PRIMERAKA.
U REDU, INSPEKTORE.

JA ONDA MOGU DA IDEM. DO VIĐENJA DO SUTRA.
DO VIĐENJA, TRASI. HVALA.
HM...
ŠTA SAD NAMERAVAŠ, STARI MOJ?
DA OBJAVIŠ SLIKU U NEKOM LISTU SA POTPISOM „EVO LIČNOG OPISA UBICE"?
DA. TAKO POČINJE LOV NA ČOVEKA I SVAKO PRONAĐE NEKI RAZLOG DA PRIJAVI SVOG SUSEDA KOJI MU NIJE SIMPATIČAN.
NE. DAĆU DA SE NAPIŠE KAKO SE RADI O SLUČAJU AMNEZIJE. ČOVEK SE NE SEĆA SVOG IMENA I AKO GA NEKO POZNAJE, TREBA DA NAS IZVESTI.
ZAR NE MISLIŠ DA ĆE TO I NJEGA UPOZORITI?
HOĆE I NAPRAVIĆE NEKI POGREŠAN POTEZ. BAREM SE NADAM.

MEĐUTIM, AKO NIJE ON, NIŠTA SE NEĆE DESITI. UOSTALOM, NEMAMO VELIKI IZBOR.
DA... ALI, HTEO BIH NEŠTO DA TE PITAM, TREVISE.
SIGURAN SI DA SE IZA TOGA NE KRIJE NIŠTA DRUGO?
VEĆ SAM TI TO REKAO. U PITANJU JE UBICA PSIHOPATA I ČINI MI SE...
VEĆ SAM UMORAN I MISLIM DA JE VREME DA POĐEM NA SPAVANJE. LAKU NOĆ, PRIJATELJI.
HMM...

ISTE VEČERI...
DIINN-DONG
KO JE SAD OVO?

DOBRO VEČE, SUSEDE!
HM... DOBRO VEČE. IZVOLITE, ŠTA ŽELITE?
STALNO U POSLU, JE LI? VI PISCI STE STVARNO ČUDNI LJUDI.
DANJU SPAVATE, A NOĆU RADITE! OH, PRAVI STE ČUDAK!
ČINJENICA JE... HM... DA JE NOĆU SVE MIRNIJE. NIKO NE TELEFONIRA, NIKO TE NE UZNEMIRAVA, MANJE JE BUKE I...
NARAVNO, NARAVNO... ALI SIGURNO SE OSEĆATE JAKO USAMLJE-NI.
PA, NIJE TAKO STRAŠ-NO KAD SE ČOVEK NAVIKNE.
HM... HOĆETE LI MI REĆI ČIME VAM MOGU PO-MOĆI?
DA, BAŠ SAM RASEJANA! MOLIM VAS DA MI POZAJMI-TE MALO SOLI. NEMAM NI TRUNKE.

NA ŽALOST, I JA SAM OSTAO BEZ SOLI. ŽAO MI JE.
OH...
NIJE VAŽNO, NEKAKO ĆU SE VEĆ SNAĆI. HEJ... NEČEG SE SETILA...
UPRAVO SPREMAM IZVANREDNO SVINJSKO PEČENJE I ŠTETA BI BILO DA GA SAMA POJEDEM... KAKO BI BILO DA MI PRAVITE DRUŠTVO?
JA... HM...
NE MOGU, MIS ROBINSON. VEČERAS MORAM MNOGO DA RADIM. ZAISTA MI JE KRIVO ŠTO VAS MORAM ODBITI.
OSIM TOGA, JA SAM VEĆ VEČERAO. UOSTALOM, NISAM BAŠ NAROČITO ZANIM-LJIV SAGOVORNIK.
ONDA.
ONDA BISTE MI BAR MOGLI PRAVITI DRUŠTVO. MOŽDA BI KOJA ČAŠICA DOPRINELA DA SE MALO OPUSTITE?

JA... JA...
NE VEČERAS. ČEKA ME POSAO... ŽAO MI JE... MORAM...
LAKU NOĆ, MIS ROBINSON!
TRAS!
BUDALA! NESPOSOBNJA-KOVIĆ!
NIJE ME NI UVEO U STAN. ČOVEK KOJI NE UME DA IS-KORISTI PRILIKU, NIJE JE NI ZASLUŽIO!
?
KLIK!
TRAS!

HM... KAPLAN IZLAZI!
IZGLEDA MI KAO DA MU SE JAKO ŽURI!
KO ZNA KUDA TO IDE?
PROKLETSTVO... PROKLETSTVO...
NE ZNAM KAKO SAM IZDRŽAO. KRIZA JE NASTUPILA BRŽE NEGO ŠTO SAM OČEKIVAO.

MORAM OTIĆI ŠTO JE MOGUĆE DALJE NA ŽALOST, OVOGA PUTA NEMAM PLAN.
DOBRO VEČE, MISTER KAPLANE... TRAŽITE INSPIRACIJU?
BAŠ TAKO, DŽORDŽ... INSPIRACIJU...
VROOOM!
LOŠE MI JE... NIJE MI DOBRO
MORAM SE UDAVITI DOK JOŠ VLADAM SOBOM. OVDE IMA SUVIŠE LJUDI.

BRONKS: PRAVI GRAD UNUTAR NJUJORKA, NA DESNOJ OBALI IST RIVERA...
...NA HILJADE JEDNAKIH KUĆA, NASTANJENIH ČESTO SIROTINJOM...
...MEĐU KOJIMA ŽIVE BANDE GANGSTERA, HULIGANA...
NIGHT club
SNAK BA
...I LAKIH ŽENA POTISNUTIH SA MENHETNA.

ČOVEK KOJI SE TIHO KRETAO ULICAMA BRONKSA NIJE NIMALO LIČIO NA OTMENOG GOSPODINA KAPLANA...
LICE MU JE BILO IZOBLIČENO, KAO DA JE U TRANSU.
HMM...
UČINILO MI SE DA ČUJEM KORAKE.
HEJ! **NEKO** DOLAZI!
KO SI TI? ODGOVORI!

AHHHHH
NE... NE...
AHHHHH
NEEE...
ŠTA SE DEŠAVA?
BRZO!... POZOVITE POLICIJU!

DUGO JE, ČOVEK POZNAT POD IMENOM KAPLAN, POŽUDNO SISAO KRV KOJA JE TEKLA IZ VRATA ŽRTVE...
...ZATIM, POLAKO, LICE MU JE PONOVO DOBILO „NORMALAN" IZRAZ.
GOTOVO JE! DEVOJČINO TELO JE BEŽIVOTNO LEŽALO NA ZEMLJI.
ČOVEK JE IZ DŽEPA IZVADIO NOŽ... OTVORIO GA...
...ZATIM GA SNAŽNO ZARIO U CRCE ŽRTVI.

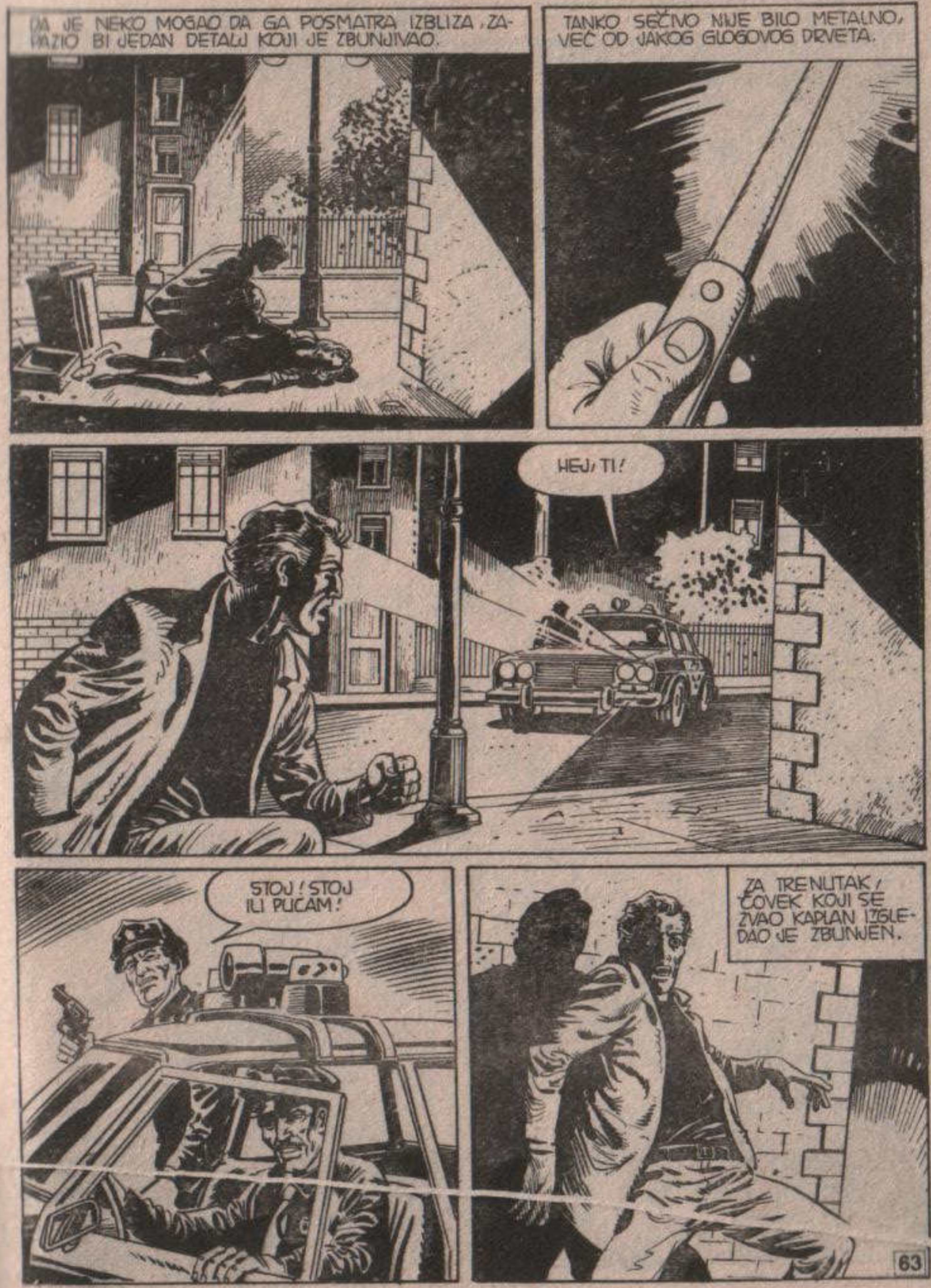

DA JE NEKO MOGAO DA GA POSMATRA IZBLIZA, ZAPAZIO BI JEDAN DETALJ KOJI JE ZBUNJIVAO.
TANKO SEČIVO NIJE BILO METALNO, VEĆ OD JAKOG GLOGOVOG DRVETA.
HEJ, TI!
STOJ! STOJ ILI PUCAM!
ZA TRENUTAK, ČOVEK KOJI SE ZVAO KAPLAN IZGLEDAO JE ZBUNJEN.

ZATIM JE POČEO DA JURI KAO MAHNIT...
REKAO SAM STOJ ILI PUCAM... STANI!
BANG BANG
BANG BANG BANG BANG
ZIP ZIP ZIP

POGODILI SMO GA!
HAJDE DA GA PO-KUPIMO!
PARKING
TUMP
TUM
TUMP TUMP
IZNENADA...
...ČOVEK SE DIGAO, KAO DA GA MECI NISU NI DOTAKLI.
VMS-13

STO MU GROMOVA!
AAAH!
TRAAS!

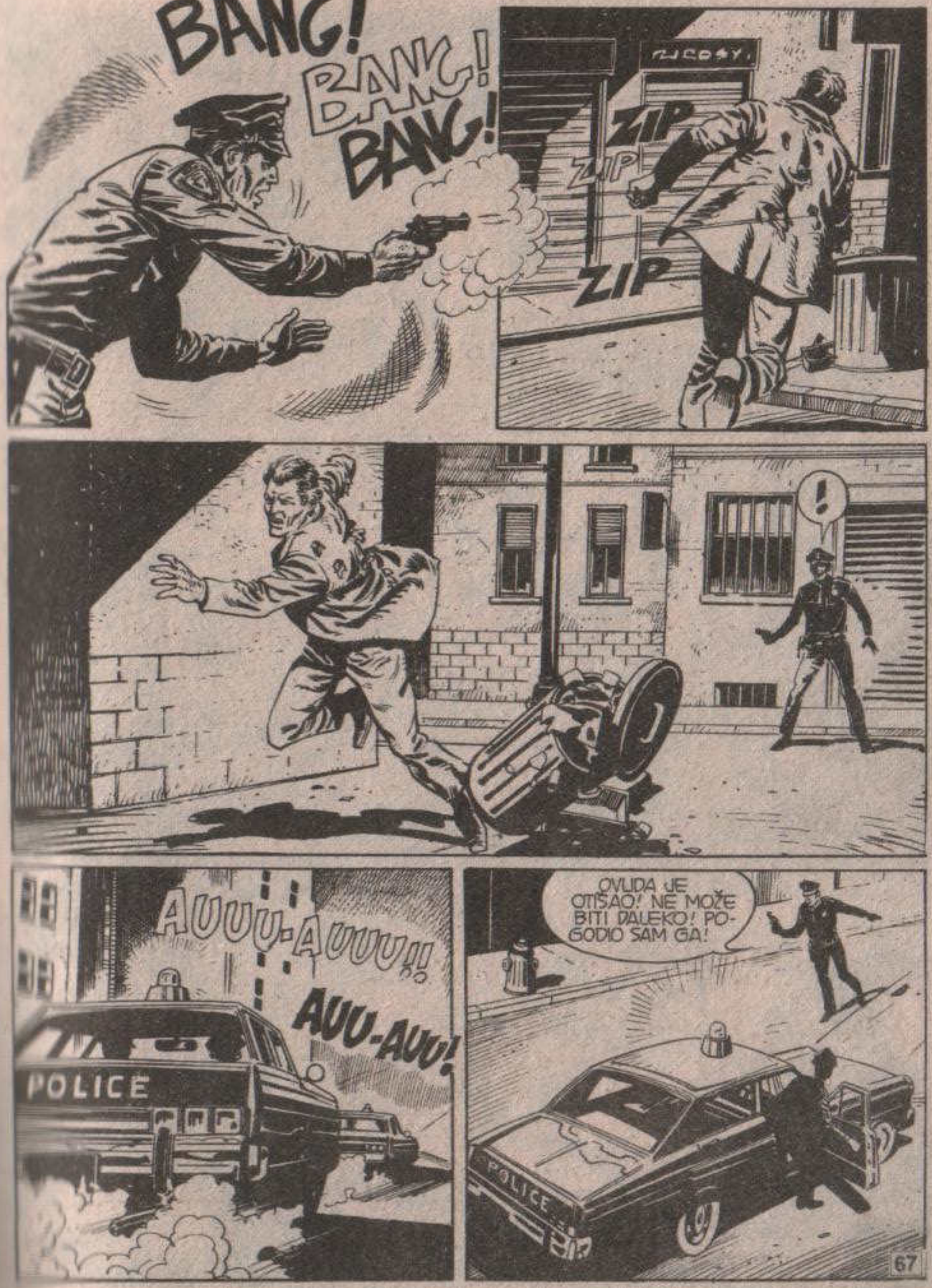
BANG!
BANG!
BANG!
ZIP
ZIP
ZIP
!
AUUU-AUUU!!
AUU-AUU!
POLICE
OVUDA JE OTIŠAO! NE MOŽE BITI DALEKO! POGODIO SAM GA!
POLICE

DOBRO... HAJDE DA NAPRAVIMO KRUG...
AAUUUU
POLICE
POLICE
ENO GA! PUCAJ!
BANG
BANG
ZIP
ZIP

OPET SAM GA POGODIO... ALI ON PRODUŽAVA DA TRČI! KAKO JE TO MOGUĆE?
IDEM PRAVO NA NJEGA AUTOM...
DAJ GAS!
POLICE
NIG
LOVE
DRŽI SE ČVRSTO!
TUMP!

KRAŠ!
KRRAŠ
PAZI! PAZI!
OČI... STAKLO...

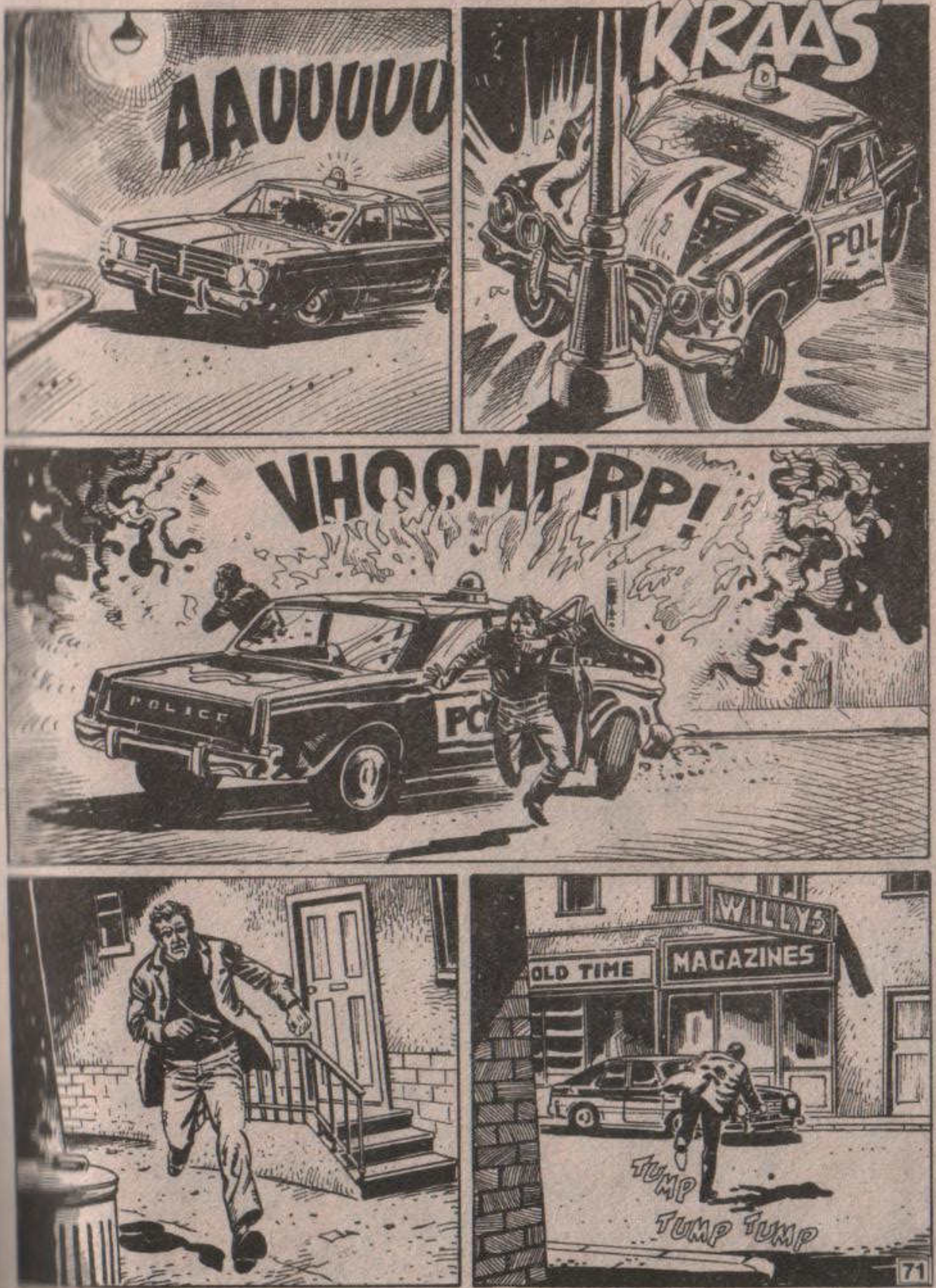

AAUUUUU
KRAAŠ
POL
VHOOMPRP!
POLICE
PO
WILLYS
OLD TIME
MAGAZINES
TUMP
TUMP TUMP

VROOOM
PROKLETSTVO!
ZAMALO! MADA NE MOGU DA ME UBIJU, POSTOJI OPASNOST DA ME UHVATE!
KUĆI NE MOGU U OVAKVOM STANJU! MORA DA SU ISPRAZNILI U MENE BAR DVA ŠARŽERA.
U PRTLJAŽNIKU BI TREBALO DA SE NALAZI JEDAN STARI KIŠNI MANTIL... NADAJMO SE DA DŽORDŽ NEĆE POSTAVLJATI SUVIŠE PITANJA.

MALO KASNIJE...
DOBRO VEČE, MISTER KAPLAN.
DOBRO VEČE, DŽORDŽ.
ALI... ZAŠTO STE OBUKLI KIŠNI MANTIL? NAPOLJU NE PADA KIŠA...
MALO JE HLADNO, DŽORDŽ, PA ZATO.
UH, ZAMALO DA ZABORAVIM... SUTRA RANO PUTUJEM... IDEM MALO DA SE OGREJEM U FLORIDI.
PAZITE MI NA STAN! NE BIH ŽELEO DA ZATEKNEM NEPRIJATNA IZNENAĐENJA KAD SE VRATIM.

* PRIJATELJ DRAKULE IZ ISTOIMENOG ROMANA.

NAD NJUJORKOM SUNCE SE JOŠ NIJE BILO DIGLO...
DOBRO JUTRO, MISTER KAPLANE!
DOBRO JUTRO, FRANK.
MOŽDA VAM JE DŽORDŽ REKAO DA ĆU NEKO VREME BITI ODSUTAN.
NARAVNO. REKAO MI JE TO NOĆAS KAD SAM PRE-UZEO SMENU.
OBRATITE PAŽNJU NA MOJ STAN. ZNA-TE, DANAS IMA SVAKAKVIH LJUDI.
TO MI NE MORATE REĆI! NOĆAS JE **UBICA S NOŽEM** UBIO JOŠ JEDNU ŽRTVU.
UŽASNO! UZMITE OVO I PODELITE SA DŽOR-DŽOM.
OH... MNOGO VAM HVALA, MISTER KAP-LANE.

BOLJE ĆE BITI DA MA-LO PROMENIM VAZDUH. UNIŠTILI SU MI ODELO. SVO JE IZREŠETANO MECIMA.
VROOM
SAD ĆU AUTOMOBIL DA OSTAVIM **HERCU**. SUTRA ĆU DA IZNAJMIM DRUGI.
POLICIJA ĆE DA TRAŽI GOSPO-DINA KAPLANA...
...DOK ĆU JA, JOŠ PRE ZORE, BITI POŠTOVANI GOSPODIN U SVOM STANU U DAUN-TAUNU.
STOP
VROOOOM

SLEDEĆEG DANA...
DAILY NEWS
PHANTOM STABBER SLAYS ANOTHER
„...UBICA NASTAVLJA DA UBIJA NOŽEM. OVOG PUTA, ŽRTVA JE MERI EN DRISKOL, IZ BRONKSA. KAO I SVE OSTALE ŽRTVE, I ONA JE UBIJENA BODEŽOM U SRCE. NEKOLIKO POLICAJACA IZ PATROLE ZAPOČELI SU PUŠKARANJE, ALI UBICA JE, IPAK, UMAKAO...”
OVO PIŠU NOVINE, ALI STVARI SU SE DRUKČIJE ODVIJALE...
JE LI?
DEVOJKA NIJE SAMO UBIJENA NOŽEM. UBICA JOJ JE ISISAO VELIKU KOLIČINU KRVI...
...I POLICAJCI GA NISU PROMAŠILI. VEĆ SU U NJEGA ISPRAZNILI NAJMANJE **DVADESET METAKA** KOJI GA UOPŠTE NISU RANILI.
NEVEROVATNO!
TREVISE... TI MI GOVORIŠ O VAMPIRU! ODMAH SAM NA TO POMISLIO, ALI MI SE ČINILO NEMOGUĆIM.

MENI KAŽEŠ, STARI MOJ? OVO JE VEĆ **PETO UBISTVO** U ROKU OD DVA MESECA, IZVRŠENO NA ISTI NAČIN...
...A **DRUGI PUT** KAKO UBICA USPEVA DA OSTANE ŽIV UPRKOS REVOLVERSKOJ PALJBI. PRVI PUT SAM, TAMO BIO I JA...
...I SVE SAM VIDEO SVOJIM OČIMA. **JAMČIM TI DA MI NIJE BILO SVEJEDNO!**
ALI... ALI...
NOVINE TO NISU NI SPOMENULE... NEĆEŠ VALJDA REĆI DA...
OBJAVILE SU ONO ŠTO SMO MI TRAŽILI. ILI, BOLJE, ONO ŠTO SMO IM SAOPŠTILI.
SUDSKI LEKAR JE NAŠAO „SAMO” RANU OD BODEŽA. TELA NISU NIKOM POKAZANA, ČAK NI ROĐACIMA ŽRTAVA.
DOSAD NAS JE BILO PETORICA KOJI SMO UPOZNATI SA ONIM ŠTO SE DESILO. SUDSKI LEKAR, ŠEF POLICIJE, I DVA POLICAJCA KOJI SU UČESTVOVALI U PRVOM OKRŠAJU.

SVE SU TO POVERLJIVI LJUDI I ĆUTAĆE, KAO ŠTO ĆE ĆUTATI I OVI SINOĆNI.
ALI DOKLE ĆE TO MOĆI DA TRAJE? AKO SE PRONESE GLAS DA U GRADU POSTOJI VAMPIR, JA...
TREVISE, JESI LI TI SVESTAN ŠTA GOVORIŠ?
VAMPIR! I TO KAŽEŠ KAO DA JE TO NEŠTO NAJPRIRODNIJE NA SVETU. ČAK NI JA, KOJI SAM TOLIKO TOGA VIDEO, NISAM BIO U PRILICI DA SRETNEM VAMPIRA.
MARTI!
NISAM LUD KAO ŠTO NISAM BIO NI U KUĆI U PROVIDANSU*.
HMM...
IMA JOŠ NEŠTO O ČEMU SE ĆUTALO POSLE AUTOPSIJE. IZVRŠEN JE PREGLED RANA ZADATIH NOŽEM.
80
*VANREDNI „LUNOV MAGNUS STRIP" IV I V.

U SVIM POVREDAMA NAŠLI SMO IVERJE DRVETA, GLOGOVOG DRVETA. ČITAO SAM MNOGO PRIČA O VAMPIRIMA I ZNAM ŠTA TO ZNAČI.
GLOGOV KOLAC U SRCE... JEDINI NAČIN DA SE KONAČNO UBIJE VAMPIR I SPREČI DA USTANE IZ GROBA.
DA... MOŽDA NAŠ „PRIJATELJ" NE ŽELI DA I NJEGOVE ŽRTVE POSTANU VAMPIRI, A SAMIM TIM I NJEGOVI KONKURENTI.
TU SU I ČINJENICE DA PIJE KRV, NERANJIV JE, KREĆE SE SAMO NOĆU, I BLED JE KAO SMRT. ŠTA ĆEŠ VIŠE?
VAMPIR... SAMO NAM JE JOŠ TO TREBALO!
JESTE LI VEĆ OBJAVILI ONU FOTOGRAFIJU?
81

DA, ALI DOSAD NAM SE NIKO NIJE JAVIO. NO, POPODNEVNO IZDANJE JE IZAŠLO TEK PRE NEKOLIKO SATI.
U SVAKOM SLUČAJU, POTREBNA MI JE TVOJA POMOĆ. TI SI JEDINA OSOBA KOJA JE UPOZNATA S TIM PROBLEMOM.
DA UPOZNAT SAM, ALI SAMO ZAHVALJUJUĆI LEGENDAMA... TRADICIJI... NEMAM LIČNOG ISKUSTVA!
NALAZIMO SE U NJUJORKU, U DVADESETOM VEKU, A NE U TRANSILVANIJI, U 19. VEKU.
MARTI, NE TRAŽIM OD TEBE NIŠTA DRUGO SEM, DA PORED MENE PRATIŠ ISTRAGU. MOŽDA ĆE MI BITI POTREBAN SAVET ILI MIŠLJENJE STRUČNJAKA.
AKO PRISTANEŠ, UČINIĆEŠ VELIKU USLUGU GRADU. AKO NE PRISTANEŠ... NE MOGU TE PRISILITI.

DOBRO, TREVISE. STOJIM TI NA RASPOLAGANJU. SAMO NE ZNAM ŠTA BIH MOGAO DA URADIM...
NE BRINI! REĆI ĆU TI KAD ZA TO KUCNE ČAS.
U REDU, PRIJATELJU. RAČUNAJ NA MENE.
DO VIĐENJA, STARI MOJ. I HVALA.
MALO KASNIJE, KAD JE MARTI OSTAO SAM...
VAMPIR...
MOŽDA ĆE BOLJE BITI DA MALO OBNOVIM SVOJE ZNANJE O TOJ TEMI.

U ISTOM TRENUTKU, U SOHOU...
ITALIAN Café
ITALIAN Café
OH! MISTER RIJADE! JUTROS VAS NISAM VIDELA KAD STE DOŠLI.
DUGO STE BILI ODSUTNI. U EVROPI, KAO I OBIČNO?
DA.
NADAM SE DA ĆETE MI BITI GOST NA VEČERI... TOLIKO PUTA SAM VAS POZIVALA, ALI NIKAD NISTE PRIHVATILI.
ZNATE, MOJE ZDRAVSTVENO STANJE MI NE DOZVOLJAVA DA JEDEM UOBIČAJENU HRANU. MORAM DA SE PRIDRŽAVAM VEOMA STROGOG REŽIMA ISHRANE.

U SVAKOM SLUČAJU, HVALA NA POZIVU. DO VIĐENJA, MIS GRENDŽER.
E, BAŠ MI JE ŽAO! PA, DO VIĐENJA.
PORTER
RIKI
MARIO's BUTCHERY
BEST CUTS - BEST PRICES
$ 10,00
$ 5,00
$ 7,95
$ 3,50
ŠTA ŽELITE?
BIFTEK...
I, MOLIM VAS, NAJSOČNIJI KOJI IMATE!

ZA TO VREME...
HM...
MANIJAK JE UBIO JOŠ JEDNU DEVOJKU! NADAM SE DA ĆE GA UHVATITI...
...I OSUDITI! NA SMRT!
ŠTA?!
DAILY
PHANTOM ST
SLAYS AN
DA LI JE IKO VIDEO OVOG ČOVEKA?
OVA OSOBA JE IZGUBILA PAMĆENJE. MOLI SE SVA-KO KO BI BIO U STANJU DA GA IDENTIFIKUJE DA TELEFONIRA INSPEKTORU TREVISU.

ALI...PA OVO JE GOS-PODIN KAPLAN!
KAKO JE MOGUĆE? SINOĆ SE ODLIČNO OSEĆAO, A DANAS...
MOŽDA MU SE NEŠTO DE-SILO...DA, MORA DA JE TO...
TAJ SMETENJAK NIJE ZASLUŽIO DA PREMA NJE-MU BUDEM OBZIRNA! ALI MOŽDA ĆE, AKO SAZNA DA SAM MU PO-MOGLA, POČETI DA ME GLEDA DRUGAČIJIM OČIMA.
HALO! DAJTE MI POLICIJU, MOLIM VAS!
POLA SATA KASNIJE...
RRRINGG!
HMMM...

OVDE MARTI MISTERIJA! KO ME TO, ZA IME SVETA, BUDI U OVO DOBA?
MARTI, JA SAM TREVIS. DIŽI SE I DOLAZI!
JEDNA ŽENA JE PREPOZNALA ČOVEKA IZ SAMOPOSLUGE. ZOVE SE KAPLAN. ADRESA MU JE...
TELEPHONE
ŠTA TI, U STVARI, HOĆEŠ OD MENE, TREVISE? DA DONESEM BELI LUK, KRST I KOLAČ SA ČEKIĆEM?
OVOG PUTA NIJE POTREBNO.
IZGLEDA DA JE JUTROS OTIŠAO. ALI, MOŽDA ĆEŠ TI USPETI DA PRONAĐEŠ NEKI ZANIMLJIV DETALJ.
U REDU... DOLAZIMO JAVA I JA! IDI BESTRAGA, TREVISE!

MALO KASNIJE...
STIGLI SMO... ALI GDE JE TREVIS?
TAXI
MARTI!
EVO ME. ČEKAO SAM TEBE PA DA SE PODNEM.
ŠTA SE TO DESILO? VEĆ SAM VAM REKAO DA JE MISTER KAPLAN OTPUTOVAO!...

POKAZAO SAM VAM NALOG ZA PRETRES. PREMA TOME, MI IDEMO GORE, A VI PRESTANITE DA SE BUNITE.
MENI TO IZGLEDA NEMOGUĆE!
ŠTA VAM IZGLEDA NEMOGUĆE?
DA MISTER KAPLAN IMA POSLA SA POLICIJOM. ON JE TAKO MIRAN ČOVEK.
ČITAV DAN SPAVA, A NOĆU PIŠE ROMANE. NIKAD NIKOG NIJE DIRAO.
DANJU SPAVA, HM?
A KO VAM JE REKAO DA JE NEKOME NEŠTO UČINIO? SAMO JE IZGUBIO PAMĆENJE, TO VAM JE SVE.
A SAD, OTVORITE VRATA I SKLANJAJTE NAM SE S OČIJU. JASNO?
JASNO, INSPEKTORE!

122
KLIK!
EVO, GOTOVO JE. SAMO, MOLIM VAS, NEMOJTE DA PRAVITE NERED! MISTER KAPLAN JE VRLO UREDAN ČOVEK!
GUBITE SE NAPOLJE!
ŠKRIIIIP!
NEVEROVATNO!
OVO JE... OVO JE NAJNORMALNIJI STAN. ČAK DOSTA DOBRO UREĐEN.
A ŠTA SI TI OČEKIVAO?

MOŽDA MRTVAČKI SANDUK NA KREVETU? ILI LEŠ U FRIŽIDERU?
HAJDE DA POGLEDAMO U FRIŽIDER!
PRAZAN JE. JOŠ NIKAD NISAM VIDEO OVAKO PRAZAN FRIŽIDER.
NARAVNO... AKO JE KAPLAN ONO ŠTO JA MISLIM, NJEMU NIJE POTREBNA HRANA.
ČAK SAM NEGDE PROČITAO DA OSOBE KAO ŠTO JE ON OSEĆAJU ODVRATNOST PREMA NORMALNOJ HRANI. „ONE" SE HRANE DRUGIM...
HMM...

NE ŽELIM DA TE OBESHRABRIM, TREVISE, ALI TO ŠTO NEMA HRANE, NIJE NIKAKAV DOKAZ.
MOŽDA JE VLASNIK OVOG STANA NEKUDA OTPUTOVAO. OSIM TOGA, ON JE, OČIGLEDNO, SAMAC.
VEROVATNO SE HRANI U RESTORANIMA. NE, ZAISTA NE MOŽEMO DONETI ZAKLJUČAK...
...NA OSNOVU PRAZNOG FRIŽIDERA I ČISTIH, BEZ SUBA POLICA. ZAR NE?
NIJE LI I PORTIR REKAO DA JE TAJ TIP VEOMA UREDAN. DAKLE, ON JE SVE SKLONIO ZA SOBOM.
DA. MOGUĆE JE. A SAD, POGLEDAJMO SPAVAĆU SOBU.

I OVDE IZGLEDA SVE NORMALNO. MOŽDA SMO POGREŠILI.
HEJ... ZAŠTO KAŽEŠ „SMO“? TI SI POGREŠIO.
AH, NE! HTEO SAM REĆI...
GLEDAJ... PROZORI I VRATA IZMEĐU SOBA SU ZAMRAČENI. SPAVAO JE U APSOLUTNOM MRAKU, KAO VAMPIR.
OPET BRZOPLETO DONOSIŠ ZAKLJUČKE, DRAGI MOJ TREVISE.
ZNAM MNOGO LJUDI KOJI VOLE DA SPAVAJU U MRAKU. NAROČITO AKO SPAVAJU PO DANU.

TAMO, U DNEVNOJ SOBI VIDEO SAM NEŠTO ŠTO MI JE PRIVUKLO PAŽNJU... „WORD PROCESSOR“. ČINI MI SE DA JE KAPLAN STVARNO PISAO.
I, TO JE RADIO PROFESIONALNO, ČIM JE KUPIO OVAKO SKUP APARAT UMESTO OBIČNE MAŠINE ZA PISANJE.
HMM...
NIGDE NE VIDIM NIŠTA NAPISANO. AKO JE I IMAO, MORA DA JE ODNEO SA SOBOM...
RGHHRR! RGHH!
ŠTA JE, JAVA?
GLE, OVO JE „FLOPPY DISK“. MORA DA MU JE ISPAO A DA NIJE PRIMETIO.

POKUŠAĆU DA GA UBACIM. KO ZNA, MOŽDA ĆE NAM PRUŽITI NEKE INFORMACIJE.
NA BRZINU, MARTI MISTERIJA JE PRITISNUO NEKOLIKO TASTERA...
...I NA EKRANU SE POJAVIO TEKST „SAČUVAN" U MAGNETSKOJ MEMORIJI PLOČE.
HELENA JE BILA ZBUNJENA, NIJE SMOGLA SNAGE NI DA VIČE. BILA JE KAO SKAMENJENA PRED RASTRGANIM LEŠOM...
HM... POGLAVLJE JEDNOG ROMANA.
ROMANA STRAVE I UŽASA. ČINI MI SE DA SAM GA VEĆ PROČITAO...
...ALI NIKAD NISAM ČUO ZA PISCA PO IMENU KAPLAN.
96

SETIĆU SE VEĆ O KOJOJ SE TO KNJIZI RADI I MOŽDA...
BAH!...
STVARNO POČINJEM DA VERUJEM DA SAM NA POGREŠNOM PUTU, DRAGI MARTI.
U SVAKOM SLUČAJU, DAĆU DA SE PROVERE OTISCI PRSTIJU. AKO JE ZA NEŠTO BIO OSUĐIVAN, ILI AKO JE SLUŽIO VOJSKU U AMERICI, ODMAH ĆEMO GA IDENTIFIKOVATI...
DOBRO! JA ĆU DA PONESEM NEKOLIKO STVARI IZ ORMARA. MOĆI ĆE DA POSLUŽE. JAVI AKO BUDE MORAO DA GA TRAŽI PO MIRISU...
EVO, UZMI, PRIJATELJU...
VMS-13
ČIM JE NEANDERTALAC DOŠAO U DODIR SA ODELOM...
97

MARTI MISTERIJA I NJEGOV PRIJATELJ POLICAJAC SU U SVOJOJ ISTRAZI DOSPELI NA MRTVU TAČKU. HOĆE LI JAVA, ZAHVALJUJUĆI SVOME NJUHU, MOĆI DA IM POMOGNE? O TOME ČITAJTE U SLEDEĆOJ, ČETRNAESTOJ SVESCI VANREDNOG „LUNOVOG MAGNUS STRIPA".

U SLEDEĆEM BROJU

U SLEDEĆOJ epizodi PROKLETSTVO VAMPIRA dvostruki čovek je raskrinkan, ali ni inspektoru Trevisu, ni njegovim polismenima, ni Martiju Misteriji nije uspelo da ga savladaju. To nije pošlo za rukom ni Javi u kome je eksplodirala životinjska snaga kada se svom težinom i žestinom bacio na razjarenog vampira.

KRAJ je neočekivan. A šta se na kraju dogodilo saznaćete iz sledeće epizode

PROKLETSTVO VAMPIRA